

YEDİTEPE'DE DEĞİŞİM

ERASMUS+ ÖĞRENİM
& STAJ HAREKETLİLİĞİ
TANITIM SEMİNERİ



ULUSLARARASI DEĞİŞİM
VE İŞ BİRLİĞİ OFİSİ



“If you keep thinking about what you want to do or what you hope will happen, you don't do it, and it won't happen.”

—Desiderius Erasmus



ULUSLARARASI DEĞİŞİM VE İŞ BİRLİĞİ OFİSİ NE YAPAR ?



- Erasmus+ ve diğer Uluslararası Değişim Programlarını (*öğrenim, staj, personel değişimi*) koordine eder.
- Bütçe planlaması yapar.
- Üniversitemize gelen ve giden değişim öğrencileri/personelleri için oryantasyon programları düzenler ve kaldıkları sürede karşılaştıkları, idari olarak çözülebilecek sorunları çözmeleri için yardımcı olur.
- Üniversitenin Ulusal Ajans ve diğer partner üniversiteler ile olan ilişkilerini yürütür karşı olan sorumluluğunu yerine getirir.
- Hareketlilikleri raporlar.
- Bilgilendirme seminerleri düzenler.

PEKİ NEDEN ERASMUS+ HAREKETLİLİĞİ?



- Çok kültürlü ortamlarda ders alma ve izleme
- Değişik kültürleri tanıma
- Uluslararası arkadaşlar edinme
- Sosyal boyutu geliştirme
- Eğitim sonrası mesleki bağlantıları arttırma
- Yabancı dili geliştirme (öğrenim görülen dili değil 😊)
- Özgüveni artırma, sorunlarla başa çıkma yeteneği
- Bürokratik işlemlere aşina olma



İLK ADIM: ERASMUS+ NEDİR?



Erasmus+ Öğrenim Hareketliliği nedir?

Bir akademik yıl içinde 1 veya 2 yarıyıl için başka bir Avrupa ülkesi Erasmus+ Üniversite Beyannamesi sahibi yüksek öğretim kurumunda, eğitim ücreti ödemediği, öğrenci olmak üzere yurtdışına gidebilmesidir.

Erasmus Staj Hareketliliği nedir?

Bu hareketlilik faaliyeti, yükseköğretim kurumunda kayıtlı öğrencinin yurtdışındaki bir işletmede staj yapmasıdır. "Staj", öğrencinin programa katılan başka bir ülkedeki bir işletme veya organizasyon bünyesinde mesleki eğitim alma ve/veya çalışma deneyimi kazanma sürecidir.

İKİNCİ ADIM: ERASMUS+ NE DEĞİLDİR?

- Erasmus+ programı bir dil öğrenme programı değildir.
- Erasmus + programı bir burs programı değildir.
- Erasmus + seyahat programı değildir.



Nasıl Başvurulur?

- Başvurular **Ulusal Ajans portalı** üzerinden online olarak yapılacaktır.
- Başvuru sistemi sadece **15 Aralık 2023 - 5 Ocak 2024 (16:00)** tarihleri arasında açık kalacaktır.
- Sisteme giriş yapabilmek için e-devlet şifrenizi kullanmanız gerekmektedir.
- Sistemde bir önceki yıla ait profili/uygulaması olan öğrenciler doğrudan sisteme giriş yapabilirler.
- Erasmus başvurularınızda OBS sisteminden alacağınız not dökümünü / transkripti kullanabilirsiniz.(*Öğrenci İşleri onayı olmasına gerek yoktur*)
- Başvurunun onaylanabilmesi için **“Başvuruyu Tamamla”** butonu tıklanarak sonlandırılmalıdır. Kesinleşmeyen başvurular geçersiz sayılacaktır.

ULUSAL AJANS ERASMUS BAŞVURU PLATFORMU ONLINE BAŞVURU KILAVUZU

Ulusal Ajans Başvuru Portalı: <https://turnaportal.ua.gov.tr/>

Başvuru Takvimi

Başvuru tarihleri:	15 Aralık 2023 - 5 Ocak 2024 (16:00)
Hareketlilik dönemi	
Öğrenim H.	Tercihe göre 2024 Güz veya 2025 Bahar
Staj H.	Haziran 2024 - Haziran 2025
Kabul mektubu son teslim tarihi*	1 Mart 2024

**Başvuru esnasında (5 Ocak 2024 tarihine kadar) staj yeri kabul mektubu sunma +10 puan*

Başvuruya ilişkin sorular ve teknik sorunlarınızla ilgili e-postalara **2 Ocak 2024** tarihine kadar cevap verilebilecektir. Son başvuru tarihine kadar başvuruyu eksiksiz tamamlamak öğrencilerin sorumluluğundadır.

ERASMUS + ÖĞRENİM HAREKETLİLİĞİ

DEĞİŞİM KURALLARI - 1

- Tam zamanlı kayıtlı öğrenci olunması ve Erasmus değişim programının gerçekleşeceği dönemde mezun durumda olmaması gerekmektedir. (öğrenim h.)

- **Lisans** öğrencileri için minimum GPA **2.20/4.00**;
Lisansüstü* öğrencileri için minimum GPA **2.50/4.00** ortalama gerekmektedir.

Henüz GNO'su oluşmamış **lisansüstü öğrencilerin bir önceki öğrenim seviyesinin diploma notu alınır.*

Örn: GNO'su oluşmamış 1.sınıf öğrencisinin lisans mezuniyet notu alınır.

- Başvuru aşamasında **henüz transkripti oluşmamış ise;**

1-Önlisans geçiş yapan öğrenciler için ön lisans mezuniyet notunun en az **2.20/4.00**;

2-Birinci sınıf öğrencileri için lise mezuniyet notunun **en az 75/100**

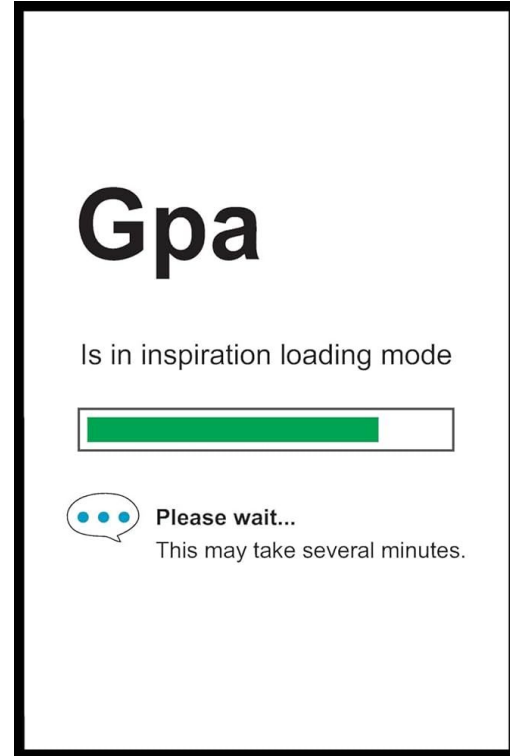



ÖNEMLİ: Öğrenim hareketliliği için yeterli sayıda (dönemlik 30 ECTS, 1 akademik yıl için 60 ECTS) ders veya ders niteliğinde olmayan ECTS kredi yükü olması. Ders yükü bulunmayan, örneğin tez dönemine geçen yüksek lisans ve doktora öğrencileri için bir akademik dönemde 30 ECTS'lik ders niteliğinde olmayan iş yükü üzerinden öğrenim anlaşması düzenlenebilir.

***Çift anadalda öğrenim gören öğrenciler aynı başvuru döneminde sadece bir anadaldan hareketliliğe başvurabilirler.**

ERASMUS + ÖĞRENİM HAREKETLİLİĞİ

DEĞİŞİM KURALLARI - 2

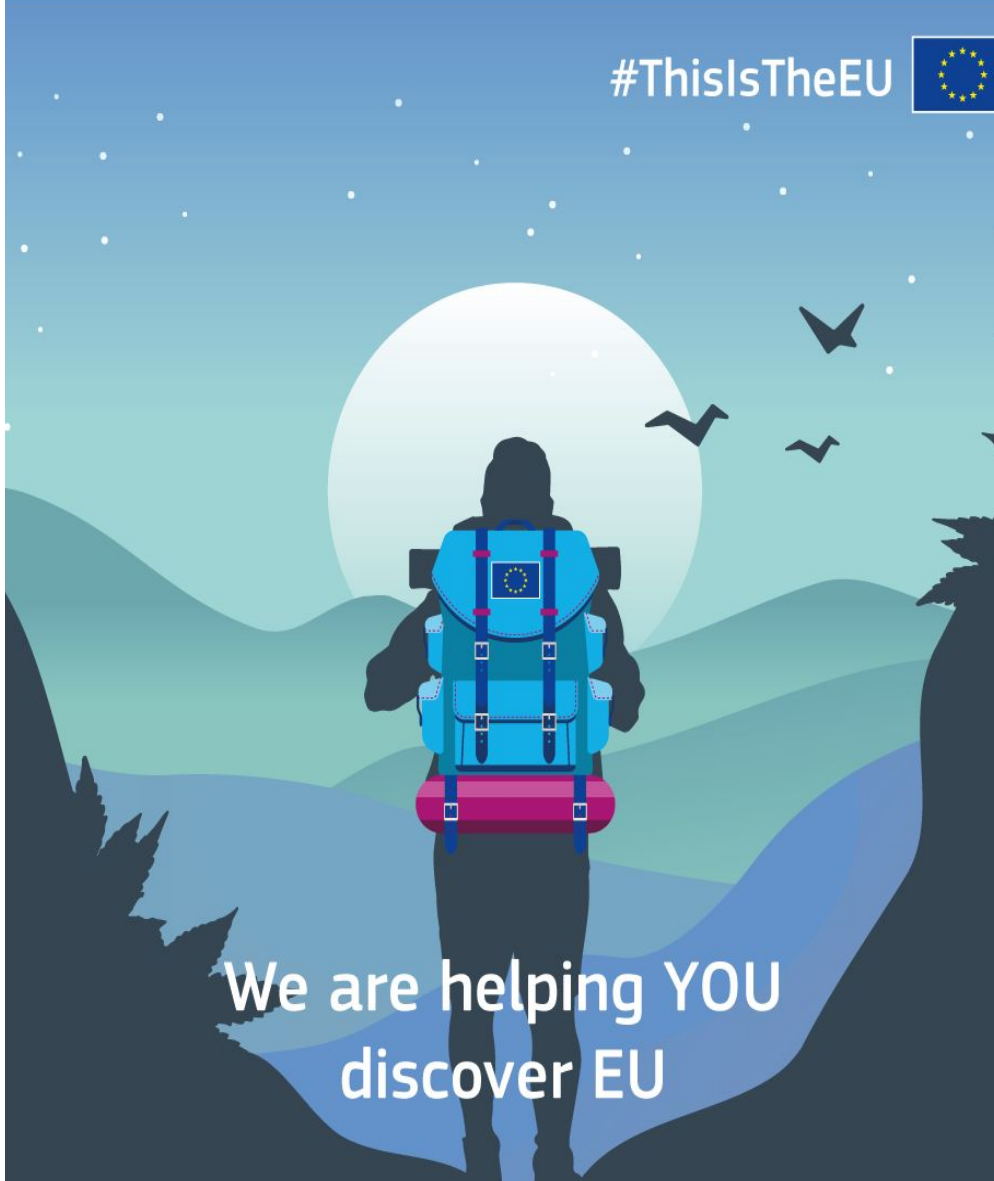

❖ Bir öğrenci yüksek öğrenim yaşamının her seviyesinde (*ön lisans, lisans, yüksek lisans, doktora*) **toplamda 12 ay** bir veya birden fazla Erasmus+ Programına katılabilir.

Ön lisans : 12 Ay

Lisans : 12 Ay

Yüksek Lisans : 12 Ay

Doktora : 12 Ay

❖ Aynı eğitim seviyesinde (*ön lisans, lisans, yüksek lisans, doktora*) Erasmus+ Programından faydalanmış olan bir öğrencinin yeni başvurusunda toplam Erasmus puanı **-10 puan düşürülür**. Bu kural programın temel kurallarından biridir.

YENİ Doktora Hareketliliği:



- Doktora adayları ve yeni mezunlar ('post-docs')* yurtdışında kısa dönemli veya uzun dönemli fiziksel öğrenim ya da staj hareketliliği gerçekleştirebilirler.
 - Fiziksel hareketliliğe sanal hareketlilik de eklenmesi mümkündür.
- *"Post-doc"lar mezuniyetlerinden itibaren 12 ay içinde diğer yeni mezunlarla aynı koşullarla staj hareketliliğine katılabilir.*
- Doktora hareketliliğinde, kısa dönem fiziksel hareketlilik asgari 5 gün azami 30 gündür. Uzun dönem doktora hareketliliğinde ise asgari süre 2 ay azami süre 12 aydır. Uzun dönem doktora hareketliliği tamamlayıcı bir staj programını da içerebilir. Uzun dönem doktora hareketliliği, karma (fiziksel + sanal) hareketlilik olarak gerçekleştirilebilir.

ERASMUS + ÖĞRENİM HAREKETLİLİĞİ

DEĞİŞİM KURALLARI - 3

- Erasmus+ öğrenim hareketliliği kapsamında misafir olunan ortak üniversiteye kayıt ücreti ve harç gibi ücret ödenmez. Yeditepe'ye ödemedede yükümlülüğü bulunan (burslu öğrenciler hariç) öğrenci, **yalnızca** Yeditepe'ye ödemesini yapmalıdır.
- Yurt dışında geçirecekleri süre için öğrencilerin **kayıt dondurması söz konusu değildir.**
- Bazı Üniversiteler ikamet izni/vize başvurusunu öğrenci adına yapmakta olduğu için ikamet/vize ücreti talep eder. (Örn: Hollanda)
- Bazı Ülkeler yaşam masraflarınızı karşılayabileceğinizden emin olmak için banka teminatı talep edebilir (Örn: Almanya)
- Faaliyet süresi, her bir öğrenim kademesi için ayrı ayrı geçerli olmak üzere **2 ilâ 12 ay** arasında bir süre olabilir.



- Bir öğrenim hareketliliğinin gerçekleşebilmesi için öncelikle YEDİTEPE ile karşı kurum arasında bir **bölüm bazında** «Kurumlararası Anlaşma» **olmalıdır.**
- En fazla 3 adet tercih hakkınız bulunmaktadır. Tercihler yapılmadan önce, öğrenciler tercihinin uygunluğu için, bölüm koordinatörleriyle iletişim halinde olmalıdır.
- Değişim programında alınacak dersler YEDİTEPE'deki ders karşılıkları önceden belirlenir ve bir «öğrenim anlaşması» ile kayıt altına alınır.
- Başarılı olunan dersler değişim dönemi sonunda YEDİTEPE'ye transfer edilir.



Öğrenim H. Üniversite Yerleştirme işlemi nasıl yapılır ?

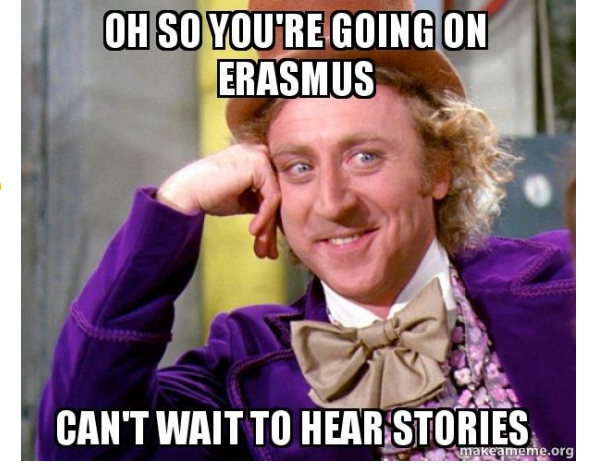

- Yerleştirmeler **sadece** Erasmus skoru baz alınarak yapılır.
- Erasmus puanı oluşturulan öğrenciler bölüm/program bazında en yüksek puandan en düşük puana doğru sıralanır; başvuruda belirtilen partner üniversite tercihlerine ve partner üniversitelerin kontenjanlarına göre yerleştirilir.
- *Örn: 4 kişilik kontenjanı olan bir Üniversite için o Üniversite'yi tercih eden en yüksek skoru alan ilk 4 öğrenci yerleştirilir.*

Erasmus Skoru nasıl oluşur?

%50 AGNO + %50 Dil Puanı = Erasmus Skor

- Ortalamanın **100'lük değerdeki** karşılığı alınır ve **%50'si hesaplanır**. Yeditepe tarafından yapılan ve 100 üzerinden notlandırılan **dil sınavının %50'si** hesaplanır.
- Erasmus notunun oluşturularak yerleştirme yapılması için dil puanının minimum geçer not ve üzeri olması gerekmektedir.

Örn:

$$\text{AGNO } 4,00 = 100/2 = 50$$

$$\text{Sınav p.100} = 100/2 = 50$$

$$\text{Toplam Erasmus Skor} = 100$$

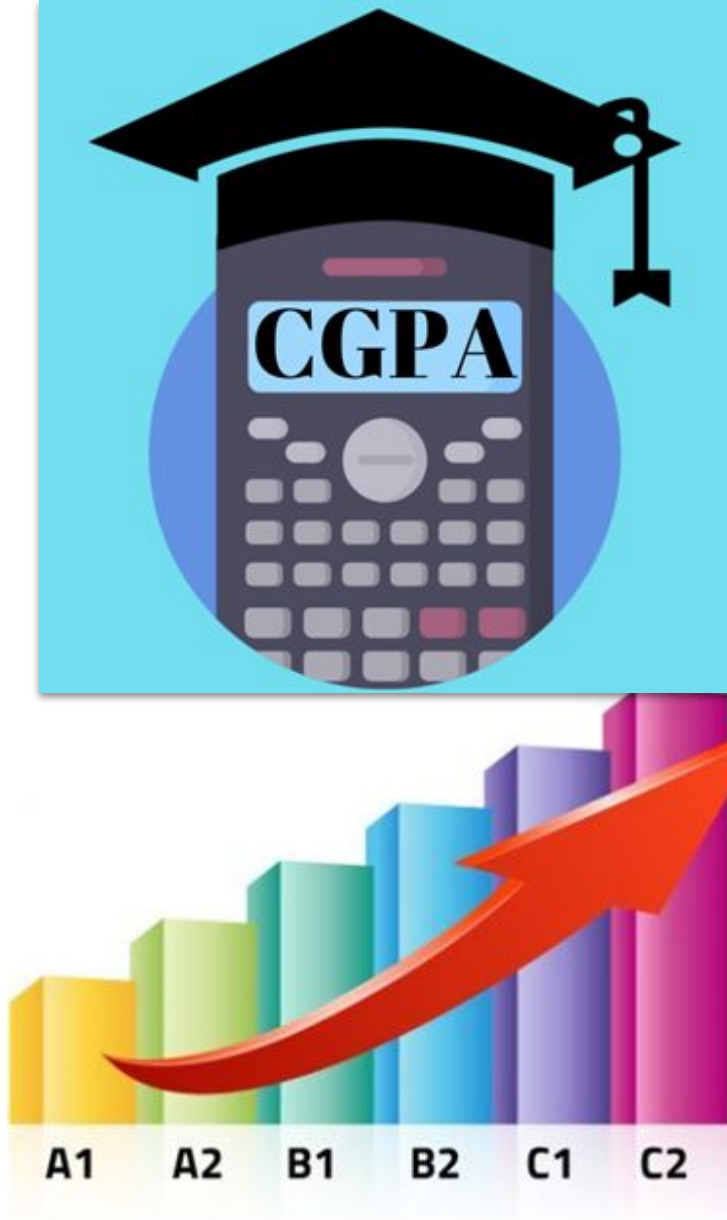

SEÇİM KRİTERLERİ

Ölçüt	Ağırlıklı Puan
Akademik başarı düzeyi	%50 (toplam 100 puan üzerinden)
Dil seviyesi	%50 (toplam 100 puan üzerinden)
Şehit ve gazi çocuklarına	+15 puan
Engelli öğrencilere (engelliliğin belgelenmesi kaydıyla)	+10 puan
Kendileri veya 1. derece yakınları AFAD'dan afetzede yardımı alanlar	+10 puan
2828 Sayılı Sosyal Hizmetler Kanunu ile 5395 sayılı Çocuk Koruma Kanunu Kapsamında haklarında korunma, bakım veya barınma kararı alınmış öğrencilere	+10 puan
Başvuru esnasında staj yeri kabul mektubu sunma	+10 puan
Dijital becerileri geliştirmeye yönelik stajlar (DOTs) önceliklendirilir	+5 puan
Daha önce yararlanma (hibeli veya hibesiz)	-10 puan
Hareketliliğe seçildiği halde süresinde feragat bildiriminde bulunmaksızın hareketliliğe katılmama	- 10 puan

Vatandaşı olunan ülkede hareketliliğe katılma	-10 puan
İki hareketlilik türüne birden aynı anda başvurma (öğrencinin tercih ettiği hareketlilik türüne azaltma uygulanır)	-10 puan
Hareketliliğe seçilen öğrenciler için: Yükseköğretim kurumu tarafından hareketlilikle ilgili olarak düzenlenen toplantılara/eğitime mazeretsiz katılmama (öğrencinin Erasmus'a tekrar başvurması halinde uygulanır)	-5 puan
Dil sınavına gireceğini beyan edip mazeretsiz girmeme (öğrencinin Erasmus'a tekrar başvurması halinde uygulanır)	-5 puan



ERASMUS + STAJ HAREKETLİLİĞİ KURALLARI

- Erasmus+ Program ülkelerindeki bir işletme veya organizasyon bünyesindeki mesleki eğitim alma ve/veya çalışma deneyimi kazanma sürecidir.
- Staj hareketliliğine başvuracak öğrencilerin seçtikleri dönemde üzerlerinde 30 AKTS'lik **ders yükü olması şartı aranmaz.**
- Staj faaliyetinin öğrencinin **diploma programı için zorunlu olması beklenmez.**
- Staj yapılacak ekonomik sektör, öğrencinin mevcut mesleki eğitim programı ile doğrudan ilişkili olmalıdır.
- Staja ev sahipliği yapacak kuruluşlar; işletmeler, eğitim merkezleri, araştırma merkezleri ve işletme tanımına uygun diğer kuruluşlar olabilir.





- Staj hareketliliği, öğretmen adayı öğrencilerin ders verme stajlarını, öğrencilerin araştırma asistanlıklarını ve doktora adaylarının ilgili araştırma faaliyetlerini içerir.
- Yükseköğretim kurumunda ders takibi **staj olarak kabul edilmez.**
- Erasmus+ Staj Hareketliliği faaliyeti **zorunlu staja da saydırılabilir.** Bunun için akademik koordinatörün onayı gerekmektedir.
- Staj faaliyetine başvuracak öğrencilerin staj yapacakları kurumu **kendileri** bulmaları gerekmektedir.



- Mezuniyet sonrası gerçekleştirilecek staj faaliyetinde başvurunun öğrenci mezun olmadan önce (hâlihazırda ön lisans, lisans veya lisansüstü öğrencisiyken) yapılmış olması gerekir.
- Mezun olmuş öğrenciler **başvuruda bulunamaz.**
- Mezuniyet sonrası staj hareketliliği, mezuniyet tarihinden itibaren 12 ay içinde tamamlanmış olmalıdır. Mezuniyet sonrası staj süresi ile öğrencinin aynı kademedeki hareketlilik süresi toplamı 12 ayı geçmemelidir.

Nerelerde Staj Yapılır ?

- bir kamu ya da özel sektöre ait küçük, ortak veya büyük ölçekli **işletmeler**
- yerel, bölgesel ya da ulusal **kamu kurumları**
- gönderen ülkenin yurtdışındaki **büyükelçilikleri veya konsoloslukları**
- ticaret odaları, esnaf-zanaatkâr birlikleri, borsalar ve sendika gibi **iş dünyasına ait her türlü oluşum/birlik**
- araştırma enstitüleri - vakıflar - okul/enstitü/eğitim merkezi (mesleki eğitim veya yetişkin eğitim dâhil olmak üzere okul öncesinden lise eğitimine kadar **her türlü eğitim kurumu olabilir**)
- kar amacı gütmeyen kurumlar, dernekler, STK'lar
- kariyer planlama, profesyonel danışmanlık ve bilgilendirme hizmeti sunan kurumlar
- **yükseköğretim kurumları** (Program ülkelerinde yer alan yükseköğretim kurumları ECHE sahibi olmalı)

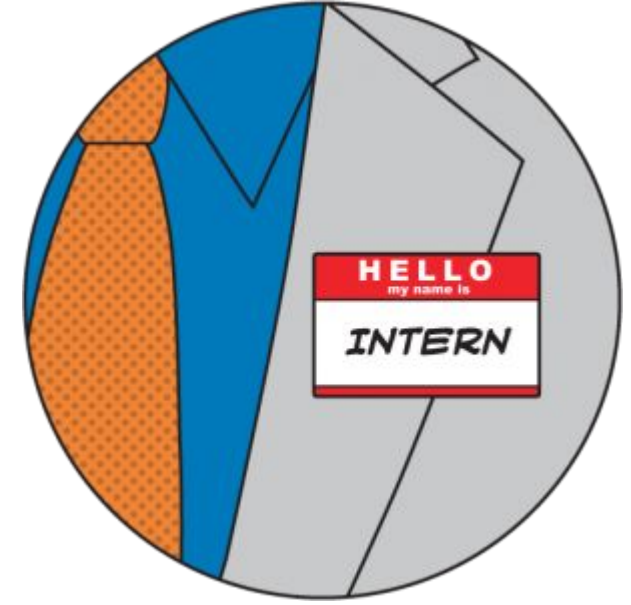

Nerelerde Staj Yapılmaz ?

Aşağıdaki kuruluşlar Erasmus+ kapsamında yükseköğretim staj faaliyeti için **uygun değildir:**

- Avrupa Birliği kurumları ve AB ajansları (bk. https://europa.eu/european-union/about-eu/institutions-bodies_en)
- AB programlarını yürüten Ulusal Ajans vb. kuruluşlar.

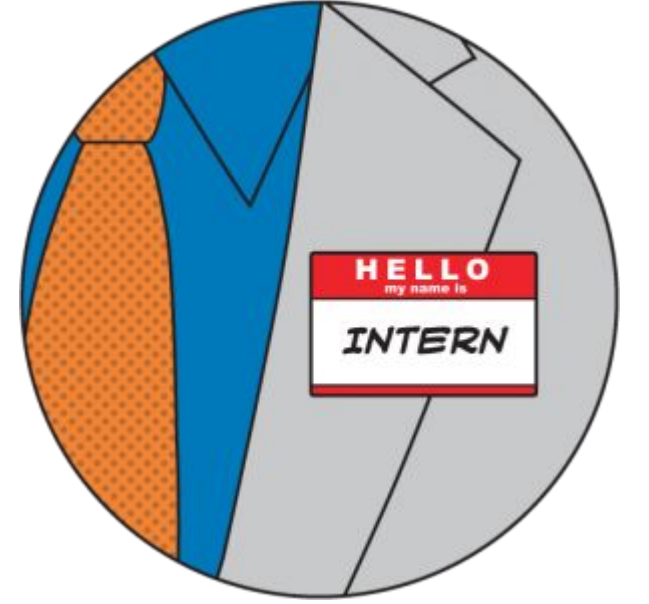

Staj yeri bulmanızda yardımcı olacak adımlar...

- **Özgeçmiş hazırlayın.** ([Europass CV](#) önerilir.)
- **Motivasyon Mektubu hazırlayın.**
(Katılmak istediğiniz bir çalışmaya, programa veya projeye neden katılmak istediğinizi anlattığınız, deneyimlerinizden ve hedeflerinizden bahsettiğiniz mektubun adıdır.)
- **Erasmus+ Staj yeri arayışına başlayın.**
(Başvurular başlamadan önce staj yeri arayışına başlayabilirsiniz. [erasmusintern.org](#) gibi web sitelerinden staj yeri bulabilirsiniz.)
- **Staj yapmak istediğiniz tarihleri belirleyin.**
(Unutmayın ki Erasmus+ kapsamında **en az 60 gün** staj yapacağınız ülkede **bulunmanız gerekmektedir.**)
- **Staj yapmak istediğiniz bir kurum bulduysanız iletişime geçin.**
(Özgeçmiş ve Motivasyon mektubunuzu ek yaparak Erasmus+ kapsamında o kurumda staj yapmak istediğinizi belirten bir mail hazırlayın.)
- Staj yapmak istediğiniz kurum sizi kabul ettiyse **Kabul Mektubu edinin.**



Başvuru aşamasında Erasmus+ Staj Hareketliliği için gerekli temel evrak;

❖ Kabul / Davet Mektubu

Kabul edildiğimize dair olumlu yanıt belirten bir kabul/davet mektubu olması gerekmektedir.

Eğitim alanınızla ilgili olarak mesleki deneyim kazandıran ve mesleki uygulama içeren bir faaliyet olduğu anlaşılabilir.



**SON YÜKLEME TARİHİ:
1 Mart 2024**

Erasmus + Staj Hareketliliği

Örnek Kabul Mektubu

Staj yeri ve görevlerinin öğrencinin öğrenim gördüğü bölüme uygunluğu bölüm/program Erasmus koordinatörüne danışılmalı ve kabul mektubu üzerine “uygundur” ibaresi alınmalıdır. (“Uygundur” yazısı ile birlikte koordinatörün adı-soyadı ve imzası bulunmalıdır)



To be printed on the headed paper of the hosting institution after removing this text in red.

Please kindly fill in the blank spaces, sign, and send to the student.

Erasmus Mobility for Placement

LETTER OF ACCEPTANCE

To

(INDICATE NAME, SURNAME AND ADDRESS OF THE STUDENT)

DEAR [REDACTED] (NAME AND SURNAME OF THE STUDENT),

WE ARE VERY GLAD TO ACCEPT YOU FOR A TRAINING PERIOD IN THE FRAMEWORK OF THE LIFELONG LEARNING ERASMUS PROGRAMME IN THE FIELD OF [REDACTED] (ENGINEERING, MARKETING, ...)

THE PLACEMENT WILL BEGIN ON [REDACTED] (DD.MM.YY) AND END ON [REDACTED] (DD.MM.YY). FOR A TOTAL OF [REDACTED] MONTHS (MINIMUM ARE 2 MONTHS THAT IS 60 CONTINUATIVE DAYS) OUR DAILY WORKING HOURS WILL BE FROM [REDACTED] TO [REDACTED], FOR A TOTAL OF ... HOURS PER WEEK.

WE CONFIRM WE HAVE SEEN AND AGREED WITH THE QUALITY STATEMENT (IN ATTACHMENT) AS REQUESTED BY THE ERASMUS PROGRAMME.

THE LANGUAGE WHICH WILL BE USED DURING THE PLACEMENT WILL BE [REDACTED].

THE TASKS OF THE TRAINEE WILL BE:

THE REFERENCE PERSON FOR THIS PLACEMENT WILL BE MR/S. [REDACTED], WHO WILL ACT AS [REDACTED] DIRECTOR/SUPERVISOR DURING THE INTERNSHIP. HIS/HER CONTACTS ARE: [REDACTED].

BEST REGARDS,

NAME OF SIGNATORY: _____ POSITION: _____

NAME OF COMPANY/ORGANIZATION: _____

ADDRESS (POSTAL CODE): _____

CITY/COUNTRY: _____

E-MAIL: _____

DATE: _____ STAMP: _____

SIGNATURE OF THE AUTHORIZED PERSON: _____

ERASMUS YABANCI DİL SINAVLARI

ERASMUS YABANCI DİL SINAVLARI

ALOHA
TIENS
SVEIKI
SERVUS
HELO
HALOO
ALLOHA
HEI
ZDRAVO
SALUT
HEJSAN
SELAM
HEJ
GUTEN TAG
CIAO
DIA
DUIT
MERHABA
VERWELKOMING
Hyló
DIEŃ DOBRY
SZIA
HEJ
ALIO
NOROC
SANNU
BONJOUR
SZERVUSZ
BONGHJORNU
DAR FIA
SALVE
HALLO
Tjänare
PRONTO
Olá
Alló

YABANCI DİL SINAVLARI

Yeditepe Üniversitesi Yabancı Dil Sınavları

EXAM	DATE	TIME
İspanyolca	22.01.2024 Pazartesi	10:00 - 12:00
Almanca	23.01.2024 Salı	12:00 - 14:00
Fransızca	22.01.2024 Pazartesi	13:00 15:00
İngilizce	24.01.2024 Çarşamba	09.30 - 12.30



Sınav yeri bilgisi başarılı başvuru yapan öğrencilerin std.yeditepe.edu.tr e-posta adreslerine gönderilecektir.

GEÇERLİ SINAVLAR

- **Yeditepe Üniversitesi Erasmus** sınavlarından Minimum başarılı yabancı dil notu: 60 / 100
 - İki yıl geçerlidir.
- Minimum başarılı **YDS / (e)YDS / YÖKDİL** notu: 66 / 100
- Minimum başarılı **TOEFL IBT** notu: 79
- Minimum başarılı **TOEFL PBT** notu: 550
 - TOEFL IBT ve PBT sınavları yalnızca Yeditepe Üniversitesi, İstanbul Teknik Üniversitesi ve Orta Doğu Teknik Üniversitesi sınav merkezlerinden **kabul edilir**.
 - TOEFL IBT Home Edition **geçerli değildir**.



Yabancı Dil Eşdeğerlik Tabloları

*Yeditepe Üniversitesi yabancı dil sınavları haricindeki sınav sonucunu ibraz etmek isteyen öğrenciler sınav sonuçlarını başvuru esnasında başvuru sistemine yüklemelidirler.

Başvuru esnasında hangi sınava girileceği seçilmelidir

Başvuruda tercih edilecek partner üniversitelerin talep ettiği eğitim dilinde sınava girilmelidir

Örneğin;

Tek bir dil gerekliyse tek dil sınavına girilmelidir.

- “Or” “/” ifadeleri ile iki dil belirtilmişse iki dilden birinin yeterli olduğu anlamına gelmekle birlikte iki sınava da girilmesi önerilir. (yüksek olan puan değerlendirilir)
- “And” ifadesi ile iki dil belirtilmişse iki dil sınavına birden girmek ve minimum başarı puanını almak zorunludur (yüksek olan puan değerlendirilir)

Partner üniversitelerin eğitim dili anlaşma listesinde belirtildiği gibi web sitelerinden de araştırılmalıdır.

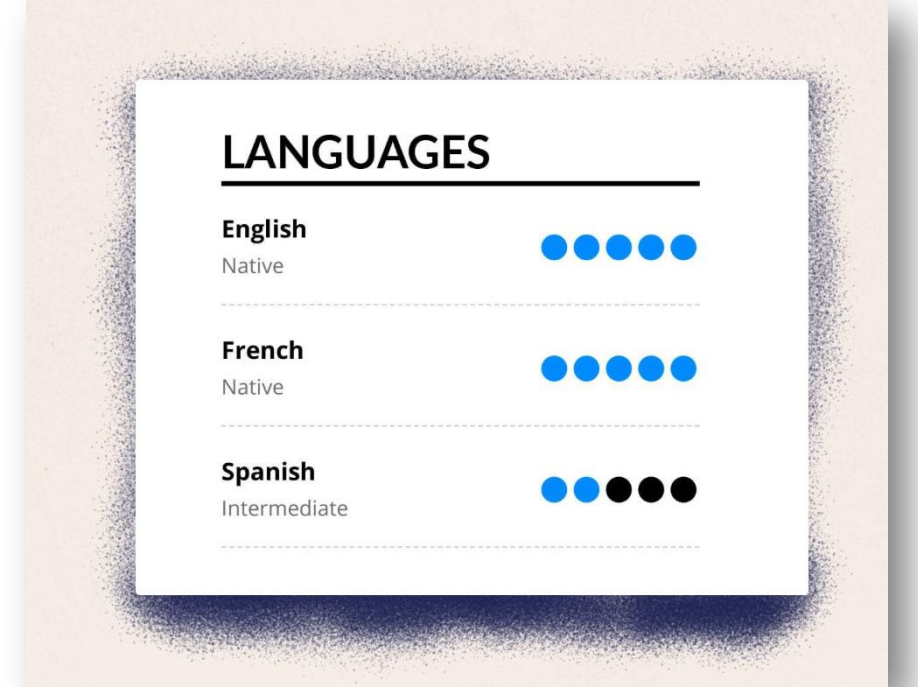

2023 UA EL KİTABI ÜLKE GRUPLARINA GÖRE HİBE MİKTARLARI

Ülke grupları	Misafir Olunacak Ülke	Aylık Hibe Öğrenim (Avro)	Aylık Hibe Staj (Avro)
1. ve 2. Grup Ülkeler	Almanya, Avusturya, Belçika, Danimarka, Finlandiya, Fransa, Güney Kıbrıs, Hollanda, İrlanda, İspanya, İsveç, İtalya, İzlanda, Lihtenştayn, Lüksemburg, Malta, Norveç, Portekiz, Yunanistan	600	750
3. Grup Ülkeler	Bulgaristan, Çek Cumhuriyeti, Estonya, Hırvatistan, Kuzey Makedonya, Letonya, Litvanya, Macaristan, Polonya, Romanya, Sırbistan, Slovakya, Slovenya, Türkiye	450	600

Hibe ödemeleri iki taksitte yapılır. İlk ödeme, toplam Erasmus+ hibesinin %80'idir. İkinci taksitin ödenmesi, öğrencilerin gerekli tüm işlemleri tamamlamalarına ve öğrencilerin akademik durumlarına (ders kredisinin en az yarısını başarıyla tamamlamalarına/geçmelerine) bağlıdır.

Kısa Dönem Doktora Hareketliliği Hibeleri:

14. Güne kadar günlük	70 Avro
15. Gün ve sonrası için günlük	50 Avro

İLAVE HİBE DESTEĞİ



Dezavantajlı katılımcılara, hak ettikleri hibeye ek olarak **İlave Hibe Desteđi** sađlanabilecektir. Söz konusu hibenin verilebilmesi için, dezavantajlı katılımcı, ekonomik ve sosyal açıdan imkânları kısıtlı olan ve aşıđıdaki alt kategorilere uyan birey olarak tanımlanmıştır.

- 1) 2828 sayılı kanuna tabi olanlar (Aile ve Sosyal Hizmetler Bakanlığı tarafından haklarında 2828 sayılı Kanun uyarınca koruma, bakım veya barınma kararı olanlar)
- 2) 5395 sayılı Çocuk Koruma Kanunu Kapsamında haklarında korunma, bakım veya barınma kararı alınmış öđrencilere
- 3) Diđer ebeveyn geliri olmayıp yetim aylığı bađlananlar
- 4) Şehit/Gazi çocukları
- 5) Kendisine veya ailesine muhtaçlık aylığı bađlananlar (öđrencinin kendisine, anne-babasına veya vasisine Belediyelerden, kamu kurum ve kuruluşlarından (Bakanlıklar, Sosyal Yardımlaşma ve Dayanışma Vakıfları, Vakıflar Genel Müdürlüğü, Kızılay, AFAD gibi kurumlardan Erasmus başvurusunu yaptıđı esnada maddi destek aldıđını kanıtlayan bir belge ibraz edilmesi yeterlidir.)
- 6) Engelliler
- 7) Ebeveynlerinden biri veya vasisi, 65 Yaşını Doldurmuş Muhtaç, Gücsüz Ve Kimsesiz Türk Vatandaşları ile Engelli ve Muhtaç Türk Vatandaşlarına Aylık Bađlanması Hakkında 01.07.1976 tarih ve 2022 sayılı Kanun kapsamında engelli veya muhtaç aylığı alan öđrenciler
- 8) Kendileri veya 1. derece yakınları AFAD'dan afetzede yardımı alanlar

- Kredi ve Yurtlar Kurumu bursları ve benzeri burslar, başarı bursu niteliğindeki diğer hibe, yardım ve burslar, tek seferlik yardımlar söz konusu maddi yardım kapsamında kabul edilmez.
- Yukarıdaki kapsama uyan öğrencilere talepleri halinde ve bu durumlarını belgelemek kaydıyla, bütçe imkanları dahilinde, hareketlilik türüne göre aşağıdaki miktarlarda İlave Hibe Desteği sağlanabilecektir:

Hareketlilik türü	İlave Hibe Desteği Miktarı
2-12 ay arası öğrenci hareketliliği	Aylık 250 €
5-14 gün arasındaki kısa dönem öğrenci hareketliliği*	Günlük hibe toplamına ilaveten 100 €
15-30 gün arasındaki kısa dönem öğrenci hareketliliği*	Günlük hibe toplamına ilaveten 150 €

* Bu durumda staj için ilave destek verilmez.

Seyahat Desteđi

- Kısa dönem hareketliliđe katılan dezavantajlı öđrenci/yeni mezunlar seyahat hibesi alabilir.
- Seyahat desteđi almayan öđrenci/yeni mezunlara, yeřil seyahati tercih etmeleri durumunda, tek seferlik 50 Avro tutarında ilave bir hibe ile seyahat gúnleri için 4 gúne kadar bireysel destek hibesi verilebilir.

Seyahat Mesafesi ¹¹	Standart Seyahat Hibe Tutarı (Avro)	Yeřil Seyahat Hibe Tutarı (Avro)
10 ila 99 KM arasında	23	
100 ila 499 KM arasında	180	210
500 ila 1999 KM arasında	275	320
2000 ila 2999 KM arasında	360	410
3000 ila 3999 KM arasında	530	610
4000 ila 7999 KM arasında	820	
8000 KM veya daha fazla	1.500	

Yeřil Seyahat uçađa alternatif olarak daha düşük karbonlu araçlarla seyahat etmeye teřvik ediyor. Proje faaliyetleri kiřilere sürdürülebilir toplumlar, yařam tarzları ve ekonomiler yaratmak için gerekli anlayıř ve becerileri edindirmeyi amaçlıyor

Öğrenci/Yeni Mezunlar için Yeşil Seyahat Desteği



- Öğrenci/yeni mezunlara, yeşil seyahati tercih etmeleri durumunda, tek seferlik 50 Avro tutarında ilave bir hibe ile seyahat günleri için 4 güne kadar bireysel destek hibesi verilebilecektir.
 - Otobüs, tren ve araba paylaşımı düşük emisyonlu ulaşım araçları kapsamında değerlendirilmektedir.
- Seyahatin yeşil seyahat kapsamında sayılması için hem gidiş hem de dönüşün yeşil seyahat araçlarıyla yapılması gerekmektedir.
- İstisnai durumlar için Ulusal Ajans'a danışılır.

ERASMUS + ÖĞRENİM HAREKETLİLİĞİ HİBESİ

- Öncelikle hibe AB kurumu olan Avrupa Komisyonu tarafından Türkiye'deki yetkili kuruma, Türkiye Ulusal Ajansı'na tahsis eder.
- Türkiye Ulusal Ajansı da hibeyi üniversitelere tahsis eden yetkili kurumdur.
- Yeditepe Erasmus+ bütçesini alınca öğrencilerine / personellerine hibe tahsisi yapmaktadır.



Üniversiteye tahsis edilen toplam hibe önce Fakülte/Enstitü/Yüksekokul performansına göre dağıtılır. Fakülte/Enstitü/Yüksekokul bazında **performansa** göre tahsis edilen hibe Fakülte/Enstitü/Yüksekokul içinde Erasmus puanına göre sıralanan öğrencilere--*en yüksek nota sahip öğrenciden başlanarak ve öngörülen hibe miktarlarına göre--*dağıtılır.

Erasmus+ Öğrenim ve Staj Hareketliliği Hibe Dağıtım Yöntemi

Toplam hibenin yeterli olması durumunda tek dönem için hibe tahsis edilir. Öğrencilerin dönem uzatma talepleri ek hibe ve/veya vazgeçen öğrencilerden kalan hibe miktarlarına göre değerlendirilir.

Yerleşen tüm öğrencilere hibe tahsis edilmesi ilgili proje yılı için Üniversitemize tahsis edilmiş hibe miktarına göre değişir; dolayısıyla her öğrencinin hibelenmesi **garanti değildir**.

ERASMUS + STAJ HAREKETLİLİĞİ HİBESİ



- Üniversiteye tahsis edilen toplam hibe önce Fakülte/Enstitü/Yüksekokul performansına göre dağıtılır. Fakülte/Enstitü/Yüksekokul bazında **performansa** göre tahsis edilen hibe Fakülte/Enstitü/Yüksekokul içinde Erasmus puanına göre sıralanan öğrencilere--*en yüksek nota sahip öğrenciden başlanarak ve öngörülen hibe miktarlarına göre--*dağıtılır.
- Kuruma verilen hibenin **yeterli olması halinde**, öğrenciler tüm staj süreleri için **hibelendirilebilir**.
- Erasmus Staj Hareketliliği kapsamında seçilen öğrencilere, toplam hibenin tüm öğrencilerin iki aylık staj süresini karşılamakta yetersiz olduğu durumda, Fakülte/Enstitü/Yüksekokul performansına dayalı hibe dağıtım yöntemi uygulanır.

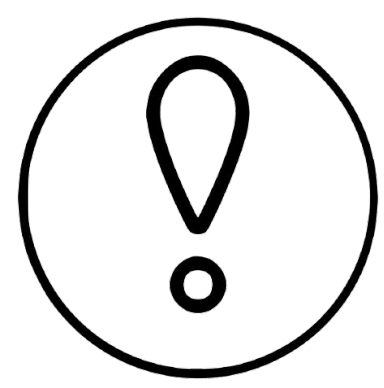

- Her öğrenciye hibe **çıkmayabilir**. Öğrenciler talep ettikleri takdirde faaliyetlerini hibesiz “**sıfır hibeli**” olarak gerçekleştirilebilir.
- Faaliyet süresinin kesintisiz gerçekleştirilmesi gerekmektedir.
- Hareketlilik süresinin, asgari sürenin **(60 gün) altında olması durumunda faaliyet geçersiz** sayılır ve hibe ödemesi yapılmaz. Ödenmiş bulunan hibe varsa **geri talep edilir**.

Önemli Notlar



Erasmus hibeleri yurt dışı öğrenim masraflarının tamamını karşılamaya yönelik değildir.

Sadece maddi bir destektir

Yaşam masrafları, yolculuk, sağlık sigortası, vize ücretleri vs. **öğrenciye aittir.**

Alacağınız hibe dışında size harcamalarınız için (uçak bileti, kalacak yer, vs.) **ödeme yapılmaz.**

Önemli Linkler



- [UDİO Web sitesi](#)
- [2024-2025 Erasmus Öğrenim Ve Staj Hareketliliği Başvuru Çağrısı](#)
- [Anlaşmalar](#)
- [Tanıtım Seminerleri & Soru&Cevap Oturumları](#)
- [Belgeler / Faydalı Bilgiler](#)
- [Erasmus Bölüm Koordinatörleri](#)

ULUSLARARASI DEĞİŞİM VE İŞ BİRLİĞİ OFİSİ



Burcu Atalay Emre



Hazal ALTUNKULP ÇOBAN
Kıdemli Uzman

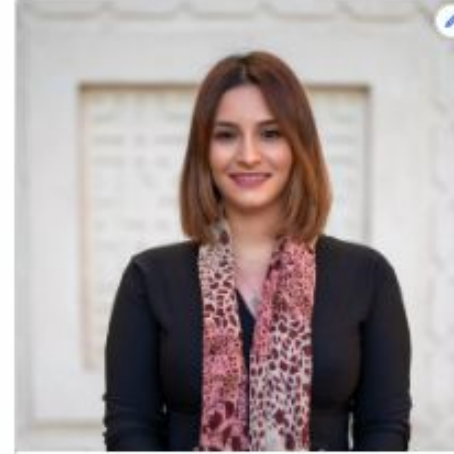

Selin ÇİLİNGİRİYAN
Uzman s



Gülce KUNTER
Uzman

Zeynep CESUR
Uzman Yardımcısı

TEŞEKKÜRLER

SORU & CEVAP



Can you repeat the part of the stuff
where you said all about the things?

Her türlü soru ve sorunlarınızı
**öncelikle e-posta aracılığı ile iletmeniz
beklenmektedir.**

outgoing@yeditepe.edu.tr