

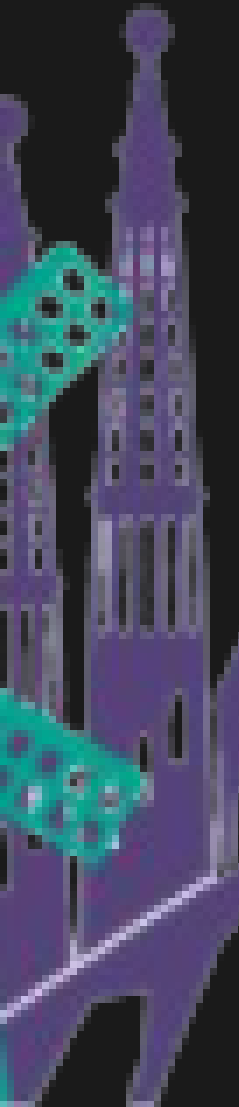

ULUSALAJANS

ERASMUS BAŞVURU PLATFORMU

ONLINE BAŞVURU KILAVUZU

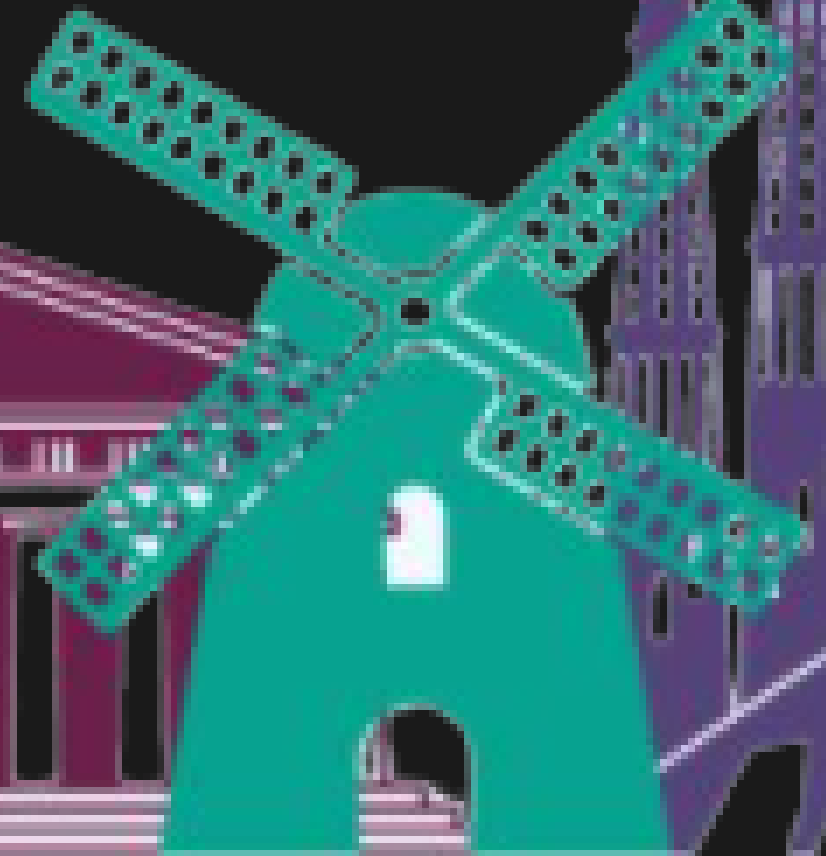
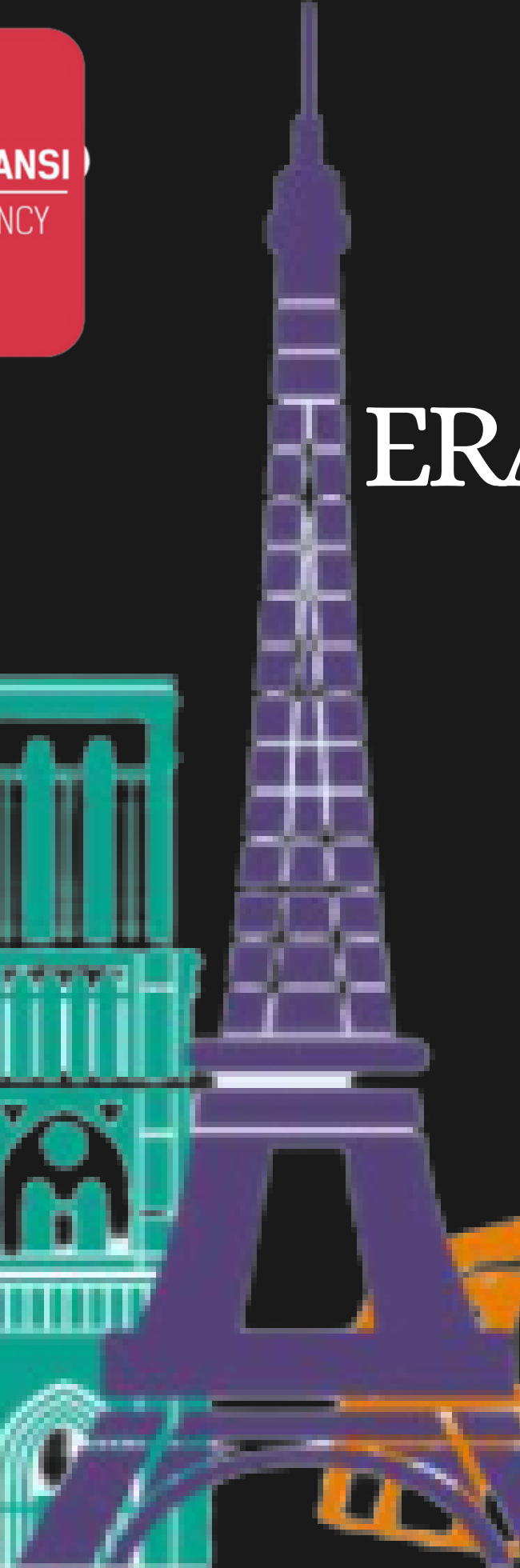
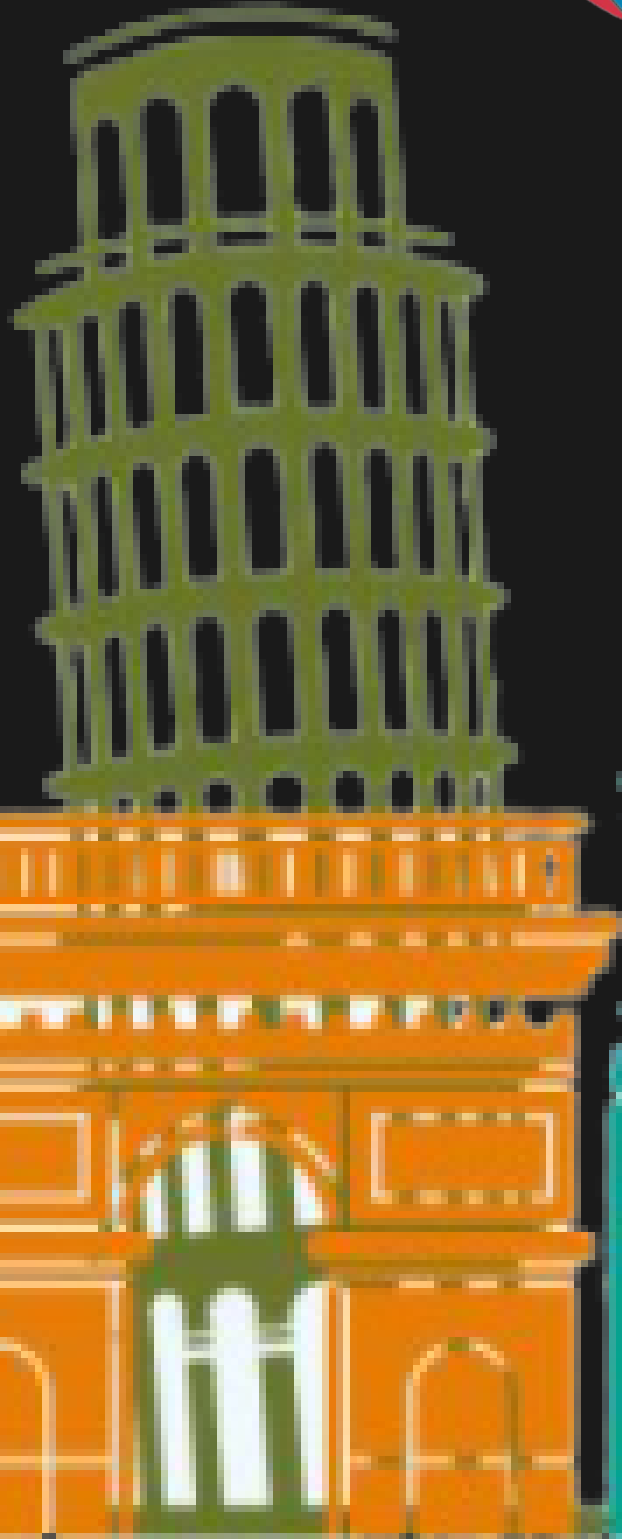

<http://erasmusbasvuru.ua.gov.tr/>



Sisteme giriş e-devlet kullanıcı bilgilerini ile yapılacaktır.

Kurum Adı ↑↓	İlan ↑↓	Bitiş Tarihi ↑↓	
 YEDİTEPE ÜNİVERSİTESİ	2023-2024 Erasmus Öğrenim Hareketliliği Başvuru Çağrısı	01.12.2022 23:59	<a href="#">Detay</a>



## e-Devlet Kapısı Kimlik Doğrulama Sistemi

Giriş Yapılacak Adres [https://turna.ua.gov.tr/turna/\\_pServlet?komut=edkA...](https://turna.ua.gov.tr/turna/_pServlet?komut=edkA...)  
Giriş Yapılacak Uygulama TURNA

e-Devlet Şifresi

Mobil İmza

e-İmza

T.C. Kimlik Kartı

İnternet Bankacılığı

T.C. Kimlik Numaranızı ve e-Devlet Şifrenizi kullanarak kimliğiniz doğrulandıktan sonra işleminize kaldığınız yerden devam edebilirsiniz.

[e-Devlet Şifresi Nedir, Nasıl Alınır?](#)

\* T.C. Kimlik No

Sanal Klavye Yazarken Gizle

\* e-Devlet Şifresi

Sanal Klavye Şifremi Unuttum

\* e-Devlet şifrenizi unutmanız durumunda doğruladığınız cep telefonunuzdan yenileme işlemi yapabilirsiniz.

[İptal Et](#)

[Giriş Yap](#)

Sisteme E-devlet bilgileriniz ile giriş yaptıktan Yeditepe Üniversitesi başvuru ilanı otomatik olarak ekrana gelecektir.

Şifrenizi girdikten sonra  
çıkacak listeden  
**2024-2025 Erasmus  
Öğrenim Hareketliliği  
(Rusya, Kore)'ni**  
seçmelisiniz.



### İlanlar

İlan	İlan tür	Başvuru Başlangıç Tarihi	Başvuru Bitiş Tarihi
ERASMUS PERSONEL (ABD, GAMBİYA, GÜR...	P. Ders Ver.	14.12.2023 00:00	12.01.2024 23:59
ERASMUS PERSONEL (ABD, GAMBİYA, GÜR...	P. Eğitim Al.	14.12.2023 00:00	12.01.2024 23:59
ERASMUS PERSONEL (RUSYA)...	P. Ders Ver.	14.12.2023 00:00	12.01.2024 23:59
ERASMUS PERSONEL (RUSYA)...	P. Eğitim Al.	14.12.2023 00:00	12.01.2024 23:59
2024-2025 Erasmus Doktora Öğrenim H...	D. Öğrenim	15.12.2023 00:00	05.01.2024 23:59
2024-2025 Erasmus Öğrenim Hareketli...	Ö. Öğrenim	11.12.2023 00:00	05.01.2024 23:59
2024-2025 Erasmus Doktora Staj Hare...	D. Staj	15.12.2023 00:00	05.01.2024 16:00
2024-2025 Erasmus Staj Hareketlili...	Ö. Staj	15.12.2023 00:00	05.01.2024 16:00
2024-2025 Erasmus Öğrenim Hareketli...	Ö. Öğrenim	17.11.2023 00:00	27.11.2023 17:00



1 Kişisel Bilgiler 2 Eğitim Bilgileri 3 Tercih Bilgileri 4 Yabancı Dil Bilgileri 5 İletişim Bilgileri 6 Belge Yükleme 7 Onay

Ad \*

Soyad \*

TCKN \*

Doğum Tarihi \*

Cinsiyet \*

Kadın

Erkek

Herhangi bir engeliniz var mı?

Şehit/Gazi yakını mısınız?

Devletin koruma, bakım veya barınma altında mısınız?

İleri >

Fotoğraf yüklenmesi zorunludur.

Bu bölümde talep edilen bilgiler sistem tarafından dolu olarak gelecektir.



Lütfen sistem tarafından otomatik dolu gelmeyen bölümleri doldurunuz.

1 Kişisel Bilgiler 2 Eğitim Bilgileri 3 Tercih Bilgileri 4 Yabancı Dil Bilgileri 5 İletişim Bilgileri 6 Belge Yükleme 7 Onay

Üniversite \*  
YEDİTEPE ÜNİVERSİTESİ

Bölüm/Program  
▼

Sınıf \*  
▼

Dönem \*  
▼

Not Ortalamanız \*  
▼

Öğrenci Numarası \*

Lise Diploma

Üniversite Genel Not Ortalaması (GNO) oluşmamış öğrenciler için

< Geri İleri >



1

Kişisel Bilgiler

2

Eğitim Bilgileri

3

Tercih Bilgileri

4

Yabancı Dil Bilgileri

5

İletişim Bilgileri

6

Belge Yükleme

7

Onay

Tercih Listesi



+ 2. Tercihinize Ekleyin

Başvuru Tercihleriniz



UNIVERSITY OF MACEDONIA (Toplam Kontenjan : 2 )



**Bu bölümde aynı Üniversiteden  
1'den fazla görebilirsiniz.  
Lütfen 1 tanesini seçiniz.**

Erasmus Değişim Programları'ndan daha önce yararlandınız mı?

Dönem Tercih \*



Aynı başvuru döneminde birden fazla başvurunuz var mı?

Öncelik vermek istediğiniz başvurunuz



< Geri

İleri >

**Tercih yaparken istenilen DİL bilgisine dikkat  
ediniz.  
Katılacağınız Yabancı Dil sınavını tercihinize göre  
seçmeniz gerekmektedir.**



- 1 Kişisel Bilgiler
- 2 Eğitim Bilgileri
- 3 Tercih Bilgileri
- 4 **Yabancı Dil Bilgileri**
- 5 İletişim Bilgileri
- 6 Belge Yükleme
- 7 Onay

Üniversite Yabancı Dil Sınavına Girmek İstiyorum.

Yabancı Dil  Yabancı Sınav Dil  Sınav Yılı  Puan

Dil Adı / Sınav	Puan		
İngilizce (Üniversite Kendi Sınavı) 76	76	<input type="button" value="Yükle"/>	<input type="button" value="Sil"/>
Almanca (Goethe Zertifikat) 54	54	<input type="button" value="Yükle"/>	<input type="button" value="Sil"/>

**Bu sonuçlar örnek olarak verilmiştir. Başvuru çağrısında belirtilen geçerli sınavınız varsa lütfen bu alana yükleyiniz.**

**Bu alanda girmeniz gereken dil sınavını seçmelisiniz. Hangi dilin/dillerin sınavına girmeniz gerektiği anlaşmalar listesinde yer almaktadır.**

**Erasmus Anlaşmaları**





1

Kişisel Bilgiler

2

Eğitim Bilgileri

3

Tercih Bilgileri

4

Yabancı Dil Bilgileri

5

İletişim Bilgileri

6

Belge Yükleme

7

Onay

Cep Telefonunuz \*

Mail Adresiniz \*

İkamet Adresiniz \*

Acil Durum Kişisi \*

Acil Durum Kişisi Cep Telefonu \*

< Geri

İleri >



1 Kişisel Bilgiler 2 Eğitim Bilgileri 3 Tercih Bilgileri 4 Yabancı Dil Bilgileri 5 İletişim Bilgileri 6 Belge Yükleme 7 Onay

× Transkript

Yükle

< Geri İleri >

**OBS sisteminden alacağınız not dökümünü / transkripti (Öğrenci İşleri onayı *olmaksızın*) kullanabilirsiniz.**



## 2023-2024 Erasmus Öğrenim Hareketliliği Başvuru Çağrısı

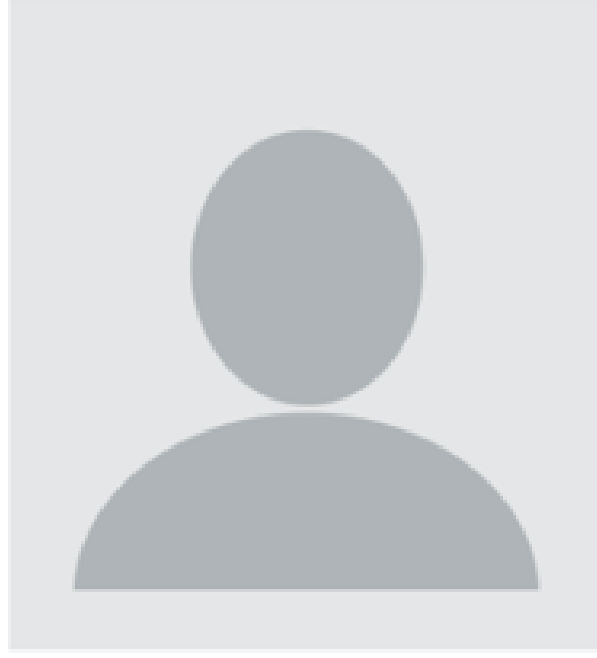

Ad

Soyad

TCKN

Doğum Tarihi

Cinsiyet

- Kadın  
 Erkek

Herhangi bir engeliniz var mı?

Şehit/Gazi yakını mısınız?

Devletin koruma, bakım veya barınma altında mısınız?

Üniversite

YEDİTEPE ÜNİVERSİTESİ

Bölüm/Program

Sınıf

Dönem

< Geri

Başvuruyu Tamamla